

APOR TA S̄C̄I PETRI USQUE AD
 IND. Circus flammeus
 Rotunda
 Thermae commo diane
 Forum trauis & columna eius
 Tiberis ARCVS
 S̄C̄I hadriani
 S̄C̄I c̄yriaci FORVM
 S̄C̄I agathe ibi imago paula & emarie. SUB
 Thermae constantini
 S̄C̄I utalis in uico longo ubi caual opte.
 S̄C̄E eufemie in uico patricii
 APOR TA S̄C̄I PETRI USQUE AD POR
 IN SINISTRA. PER AR
 S̄C̄I apollinaris
 S̄C̄I laurentii in lucina
 oboliscum FORMA CIRCI
 S̄C̄I filicis ibi balneum
 S̄C̄I felici in pincis

S̄C̄AM LUCIAM. INORTHEA.
 INS. S̄C̄I laurentii indamaso.
 Theatrum pompe. cy presus
 S̄C̄I laurentii. capitolium.
 S̄C̄I sergii. ubi umblicū romae
 SEVERI
 cauallus constantini
 ROMANVM
 URA.
 pudenciana in uico patricii
 Laurentii in formoso ubi ille afficatus est
 iterum p̄ suburbā. Thermae trauis ad uincula.
 TAM. SAIARIAM
 CUM IND. Circus flammeus. ibi s̄c̄i agnet.
 Thermae alexandriane. & s̄c̄i eustachii
 Rotunda & thermae commo diane
 HIS. columna antonini
 S̄C̄I susanna & aqua de forma Laceranense.
 Thermae salustianae & pyramidem.

Abb. 1: Codex Einsidlensis 326, fol. 79b / 80a.

S̄C̄I isidori
 S̄C̄I eusebii. uia subteris mon
 S̄C̄I utalis
 S̄C̄E marie in prespio
 iterū s̄c̄i uti
 S̄C̄E eufemie

 ITEM ALIA VIA TIBURINA
 Forma claudiana PER AR
 S̄C̄E biuane HAMPHEUM
 In uia ab urtina fortissimum. In sim
 APOR TA AURELIA USQUE AD POR
 Fons s̄c̄i petri ubi est carcer eius
 S̄C̄I iohannis & pauli.
 S̄C̄I georgii. S̄C̄I sergii. PER PONCE
 capitolium. umblicum per ar
 S̄C̄I hadriani equiscon
 S̄C̄I c̄yriaci & thermae constantini forum ro

forma claudiana
 cen. Thermae diocletiani
 S̄C̄E agathe
 S̄C̄I utalis
 S̄C̄E pudenciane
 S̄C̄I laurentii in formoso ubi afficatus est
 monasteriū s̄c̄e agathe
 USQUE AD S̄C̄AM LUCIAM
 CUM. S̄C̄E agathae.
 S̄C̄I eusebii.
 crasi & poltra. In dextera s̄c̄i laurentii.
 TAM. PRAENESTINAM
 moline. mica aurea. S̄C̄E marie
 S̄C̄I chrisogoni. & s̄c̄e cecilie
 palatinus. ad s̄c̄m theodorum
 S̄C̄I maria antiqua
 S̄C̄I corme & damiani
 palatinum trauis. ibi ad uincula

Abb. 2: Codex Einsidlensis 326, fol. 81b / 82a



Abb. 4: Abendmahlssaal, Innenansicht nach Südwest (1995).



Abb. 5: Coenaculum, Nordseite; die Halbsäule im Obergeschoß (Rest eines Mittelschiffpfeilers) flankiert den modernen Zugang zum Obergeschoßraum.



Abb. 6: Coenaculum, Kreuzgang (1995)

Abb. 12: Ourcamp, Zierzenmerkmale, Nördlich des Chores

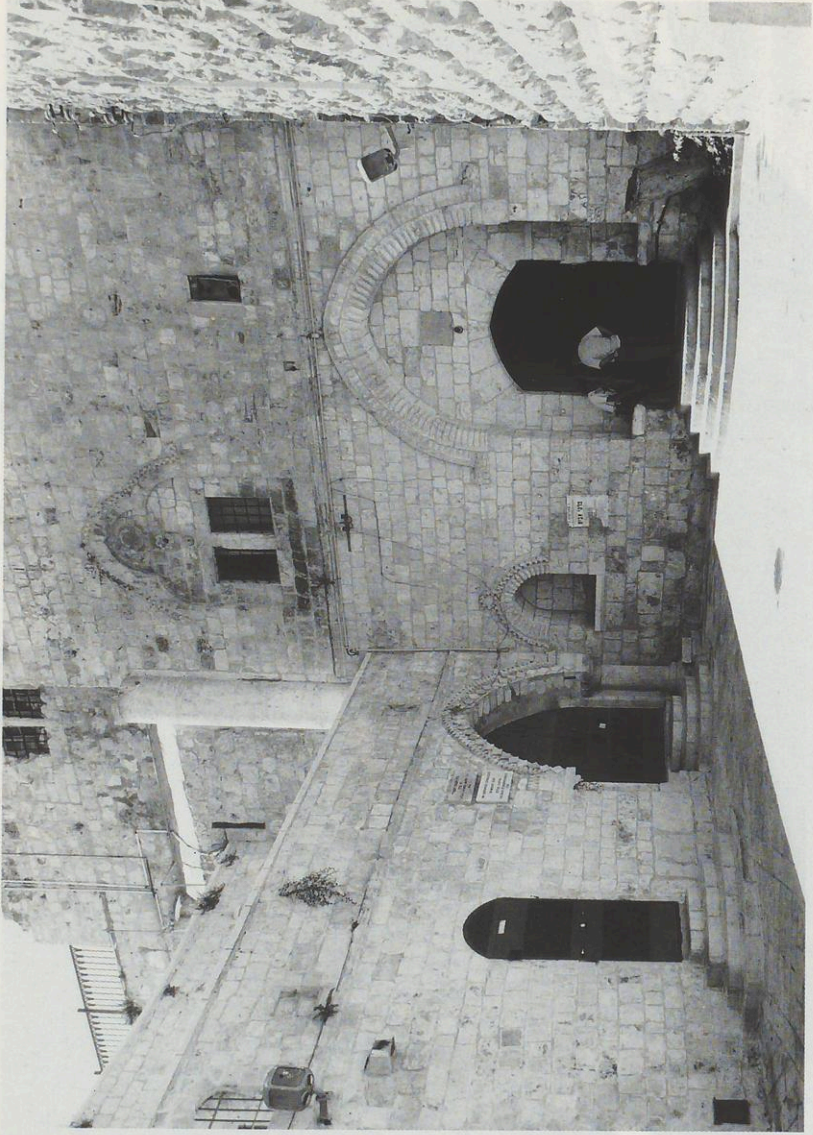

Abb. 7: Coenaculum, Mittelstütze; romanisches (?) Kapitell (1995).



Abb. 8: Coenaculum, Mittelstütze; Basis (1995).



Abb. 9: Coenaculum, Pfeiler der Südwand (1995).



Abb. 10: Tas de charge nach Viollet le Duc.

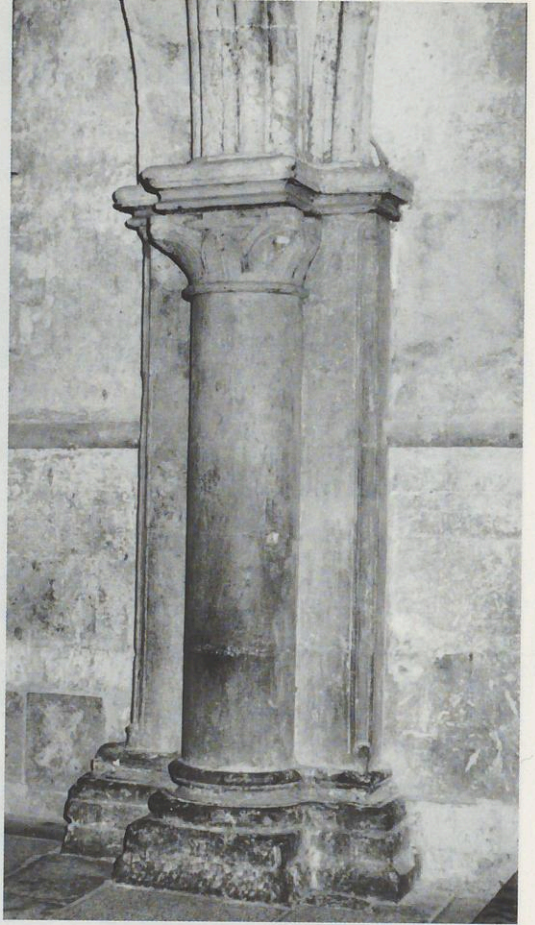

Abb. 11: Coenaculum, Westlicher Pfeiler mit Kapitell (1995).

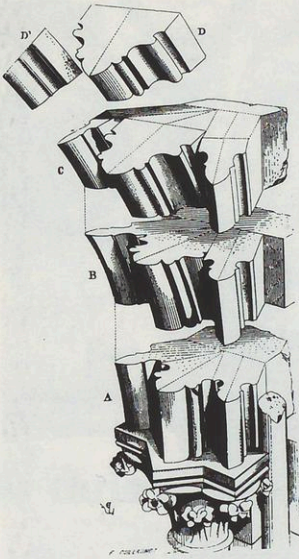

Abb. 12: Ourscamp, Zisterzienserkirche, Kapitelle des Chores (1980).



Abb. 13: Coenaculum, Kapitell vom östlichen Bogen (1995).

Abb. 13: Coenaculum, Kapitell vom östlichen Bogen (1995).