

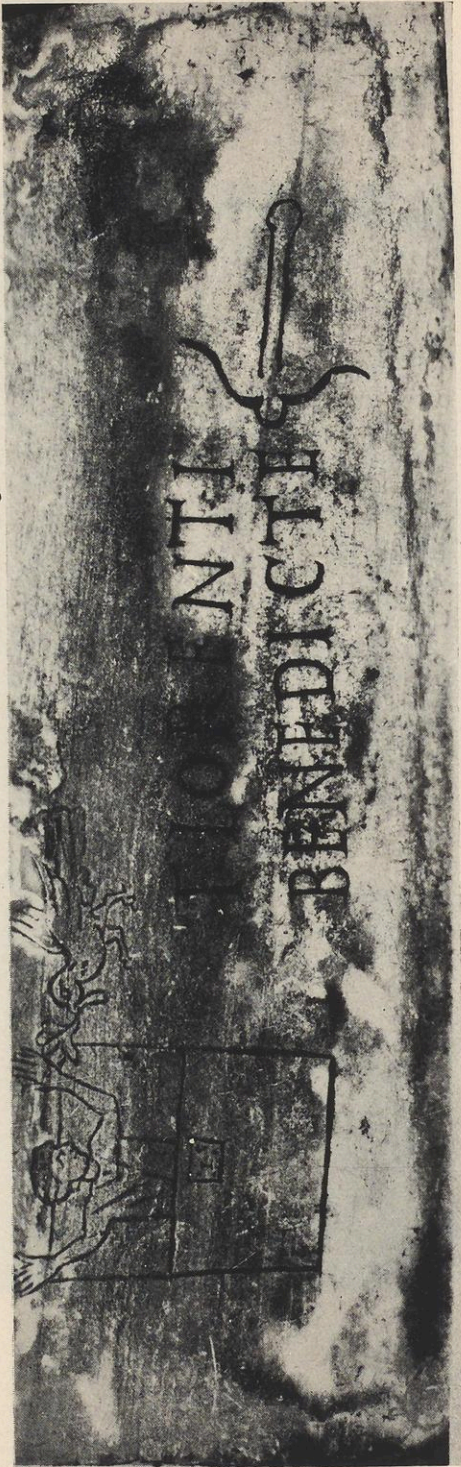





Zwei unversehrte Loculigräber in der Katakombe des hl. Pamphilus. (Nach der "Rivista di arch. crist.")



Christl. Grabschrift aus der Katakomben des Prätextatus.

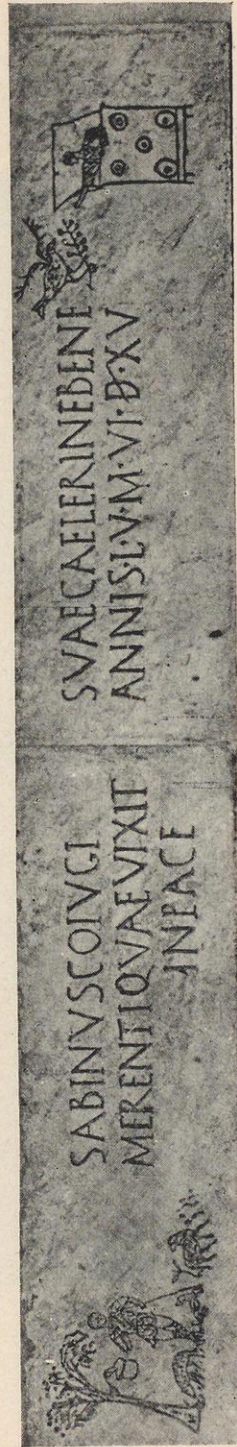

Christl. Grabschrift im Lateranmuseum.





Fresko in der Katakomben des hl. Pamphilus (Rom).  
Die Arche Noës (ohne Noë) mit der zufliegenden Taube und dem wegfliegenden Raben.





Kindersarkophag. Ravenna: Museo Nazionale.  
(Anderson 27671.)







1

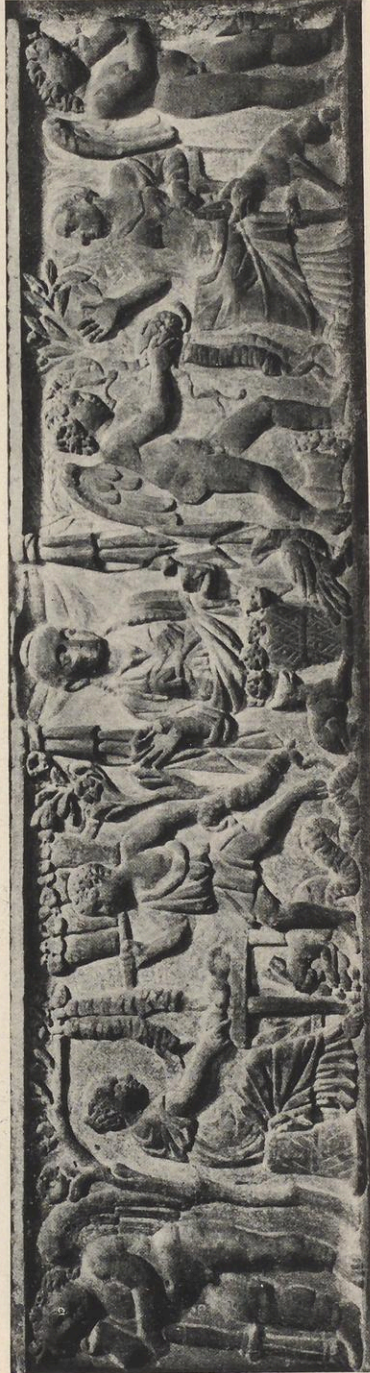

2

1. Sarkophagdeckel. Rom: Museo Capitolino.  
(Photographie: Pandimiglio.)
2. Sarkophag im Baptisterium zu Florenz.  
(Alinari 29387.)





Archaische Grabstele. Rom: Konservatorenpalast.  
(Alinari 27200.)



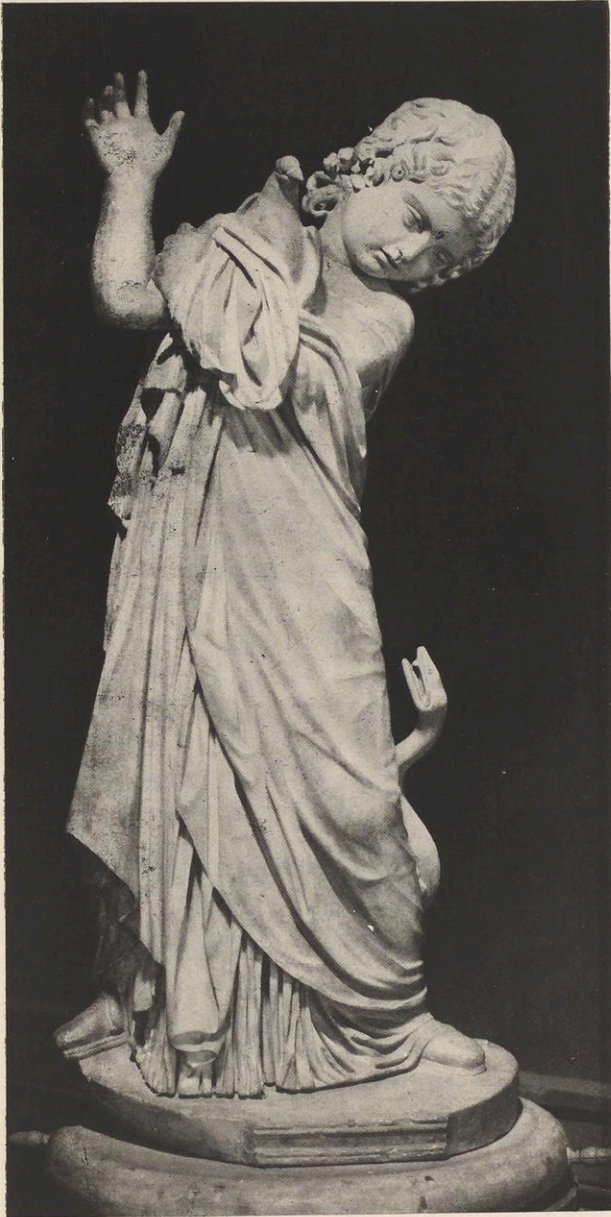

Mädchenstatue. Rom: Museo Capitolino.  
(Alinari 5991.)





Grabrelief eines Mädchens mit zwei Tauben.  
Lincolnshire: Brocklesby Park.  
(Nach E. Waldmann.)





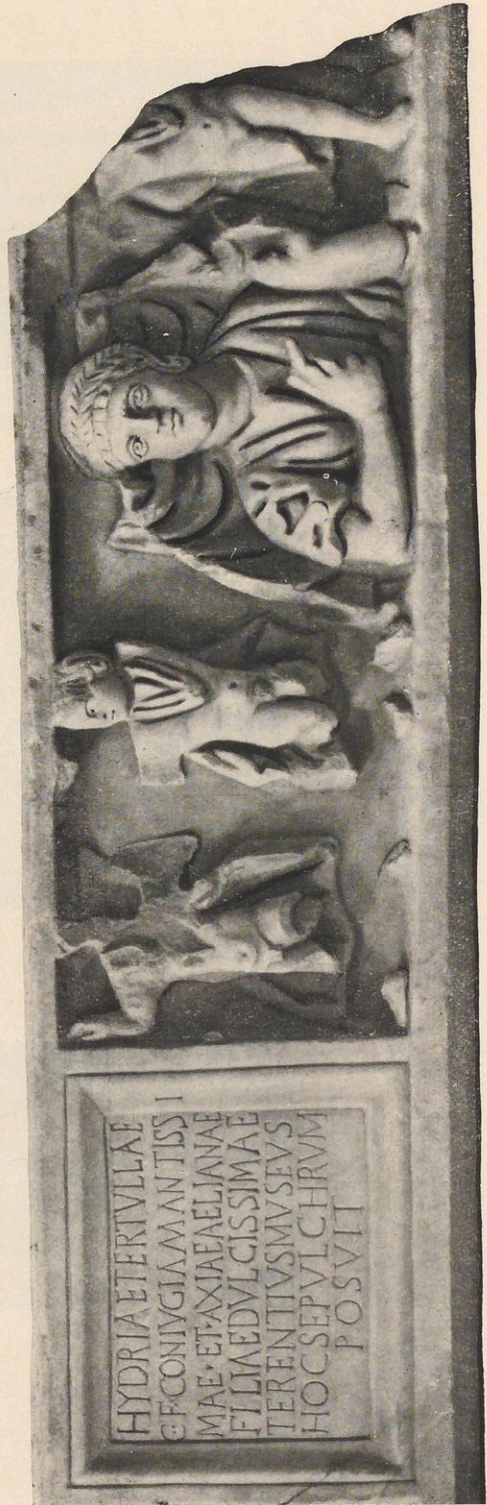

Sarkophagdeckel der Hydrria Tertulla im Museum zu Arles.  
(Nach: Römische Quartalschrift.)

HYDRRIAETERTVLLAE  
GFCONIVGIAMANTISSI  
MAE·ET·PAXIAE·RELJANAE  
FILIAEDVLGISSIMAE  
TERENTIVSMVSEVS  
HOCSEPVLCHRVM  
POSVIT





1

Mädchenstatue.  
Rom: Vatikan: Museo Chiaramonti.  
(Originalaufnahme.)

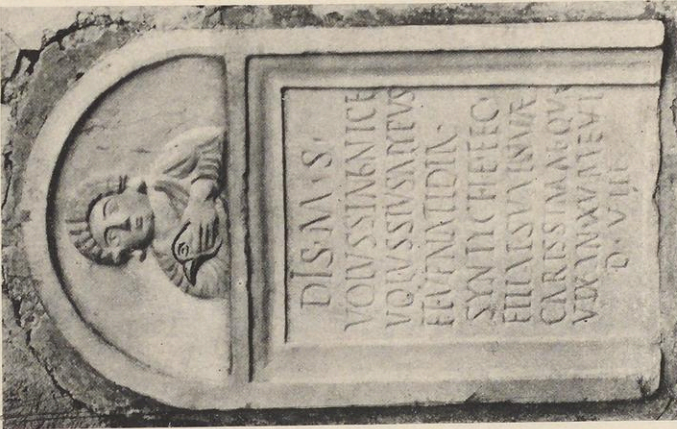

2

Römischer Grabstein  
der Vigna Condini zu Rom.  
(Originalaufnahme.)

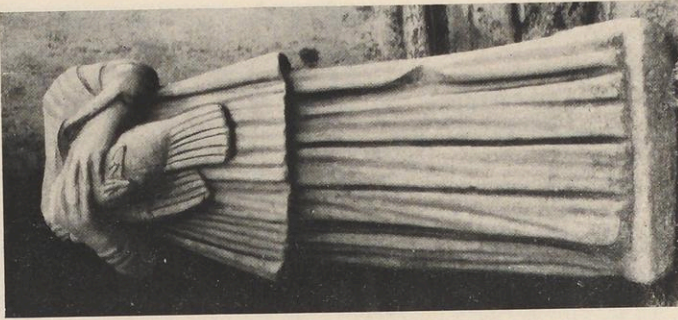

3

Mädchenstatue.  
Rom: Museo Nazionale.  
(Originalaufnahme.)



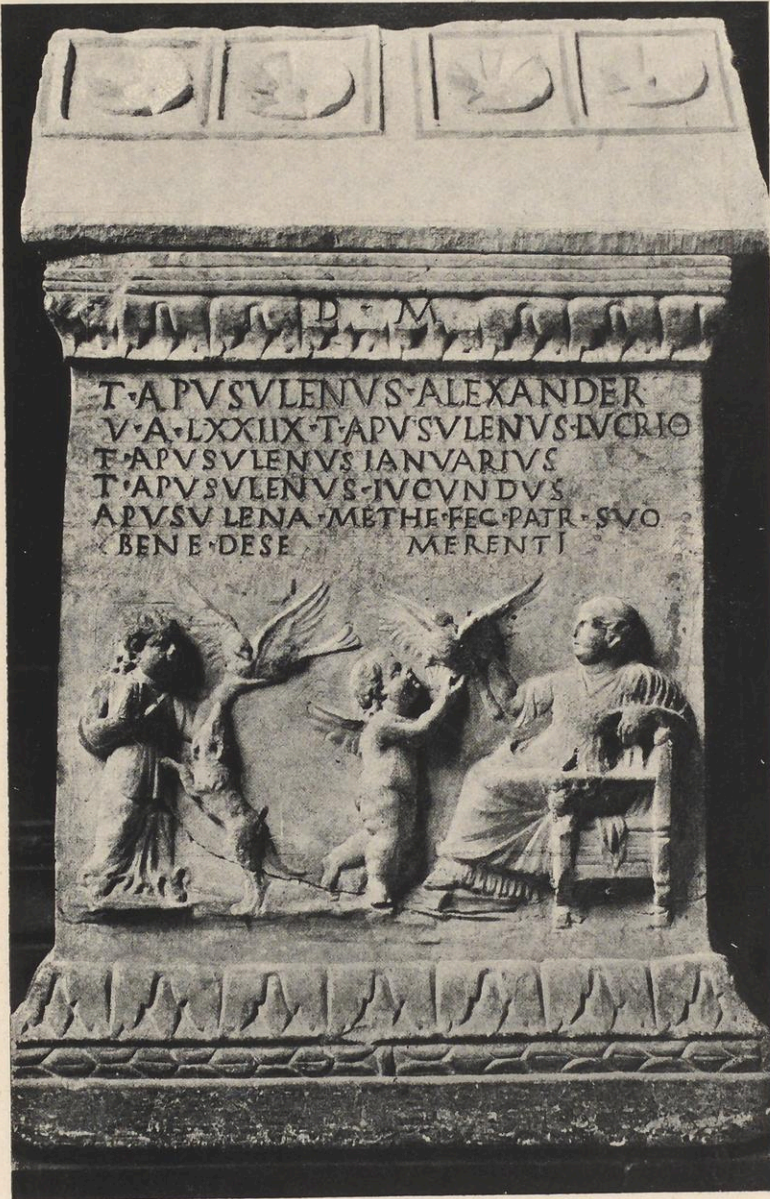

Aschenurne. Rom: Museo Capitolino.  
(Nach Photographie.)



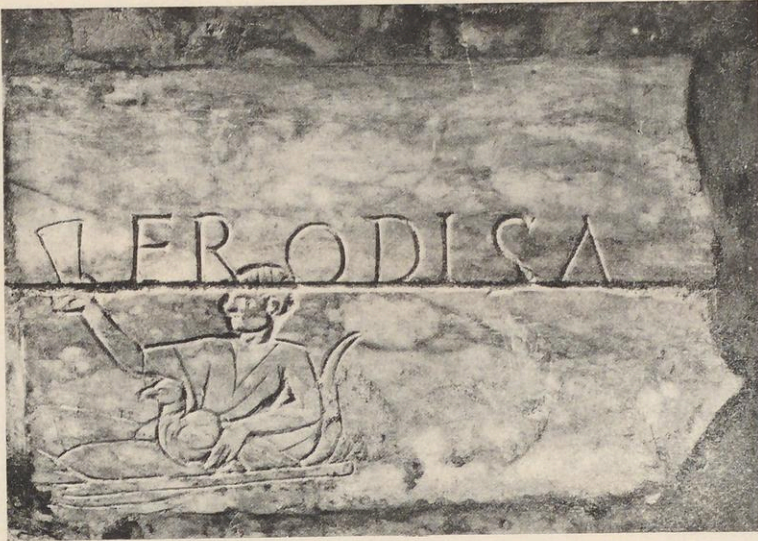

1

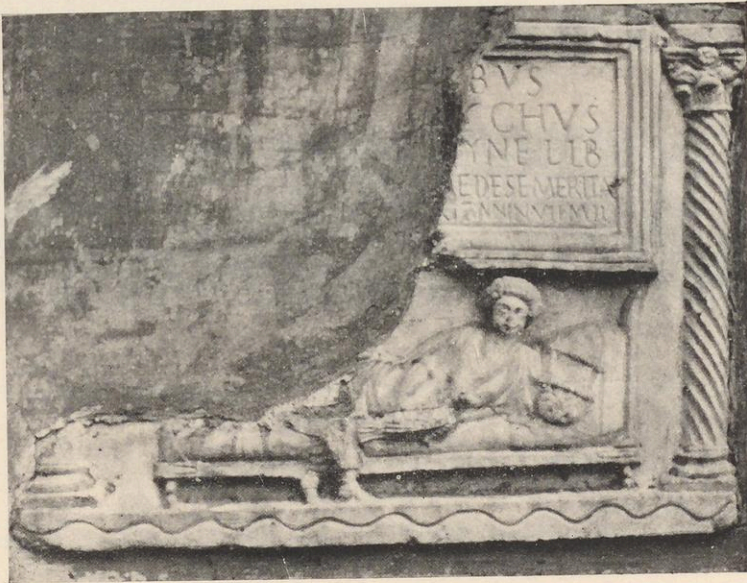

2

1. Römische Grabplatte aus Cosma e Damiano zu Anagni.  
(Photographie: Klauser.)
2. Fragment einer Aschenurne der Vigna Condini zu Rom.  
(Originalaufnahme.)







1

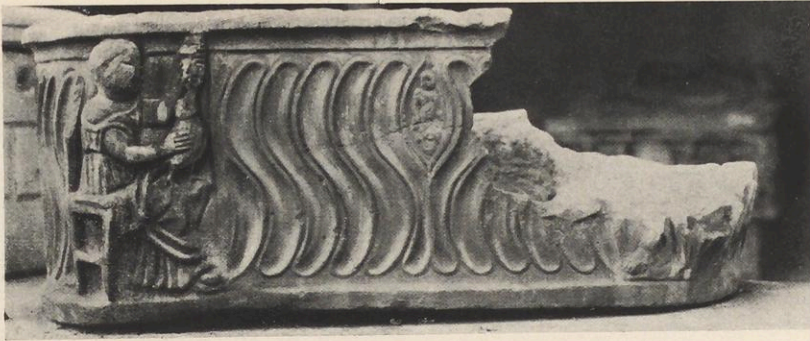

2



3

1. Christlicher Sarkophagdeckel. Rom: Museum des Deutschen Campo santo.  
(Originalaufnahme.)
2. Kindersarkophag. Rom: Museo Nazionale.  
(Originalaufnahme.)
3. Christlicher Sarkophagdeckel. Rom: Christliche Abteilung des Lateranmuseums.  
(Nach Rivista di archeologia cristiana.)





1



2

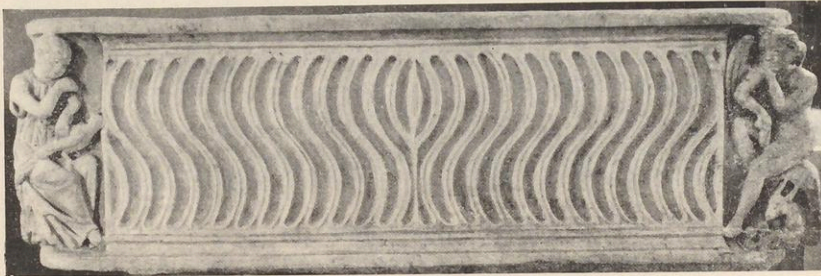

3

1. Kindersarkophag. Rom: Vatikan: Galleria Lapidaria.  
(Originalaufnahme.)

2. Kindersarkophag. Rom: Cömeterialbasilika der Domitillakatakombe.  
(Originalaufnahme.)

3. Kindersarkophag. Rom: Christliche Abteilung des Lateranmuseums.  
(Originalaufnahme.)



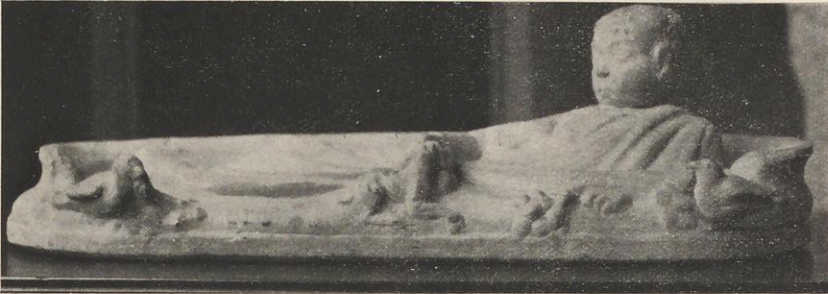

1



2

1. Liegende Grabstatue eines Knaben. Rom: Sala Giudaica des Lateranmuseums.  
(Originalaufnahme.)
2. Liegende Grabstatue einer Frau. Rom: Vatikan: Galleria delle Statue.  
(Originalaufnahme.)



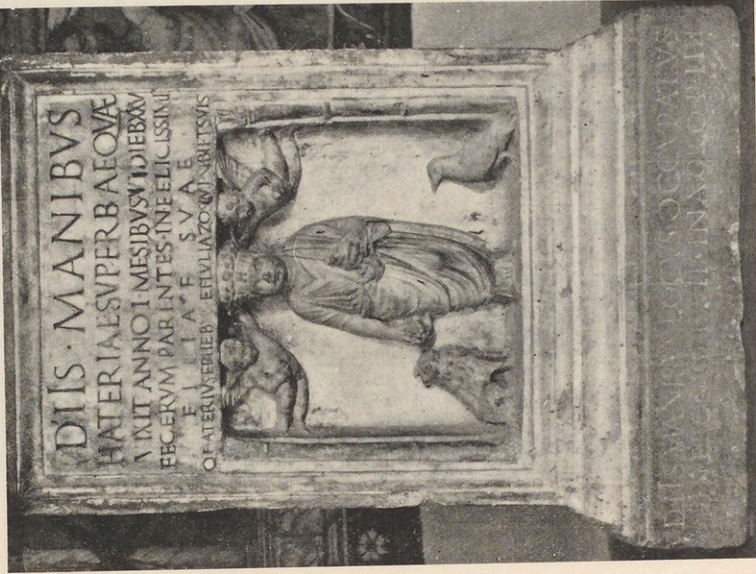

2

Grabstein der Hateria Superba.  
Florenz: Uffizien.  
(Originalaufnahme.)



1

Aschenurne der Vigna Condini.  
Rom: Konservatorenpalast.  
(Originalaufnahme.)





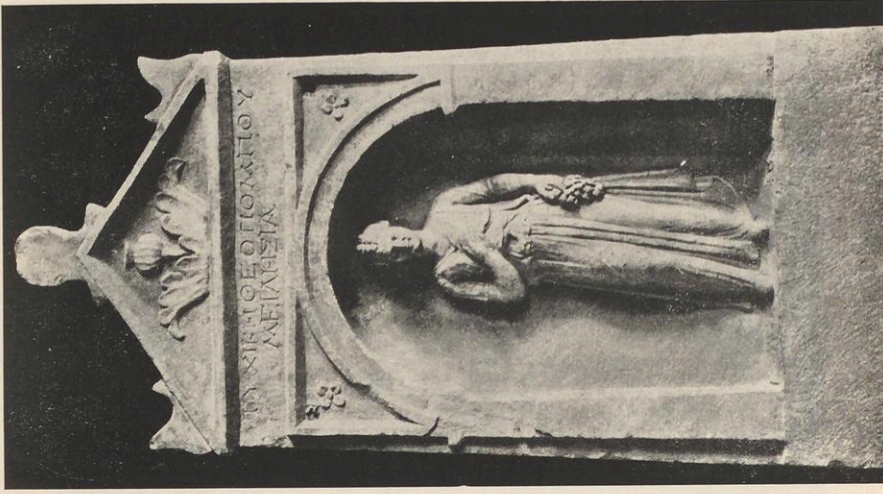

2

Griechische Grabstele.  
Athen: Nationalmuseum.  
(Nach Conze.)



1

Griechische Grabstele.  
Athen: Nationalmuseum.  
(Nach Conze.)



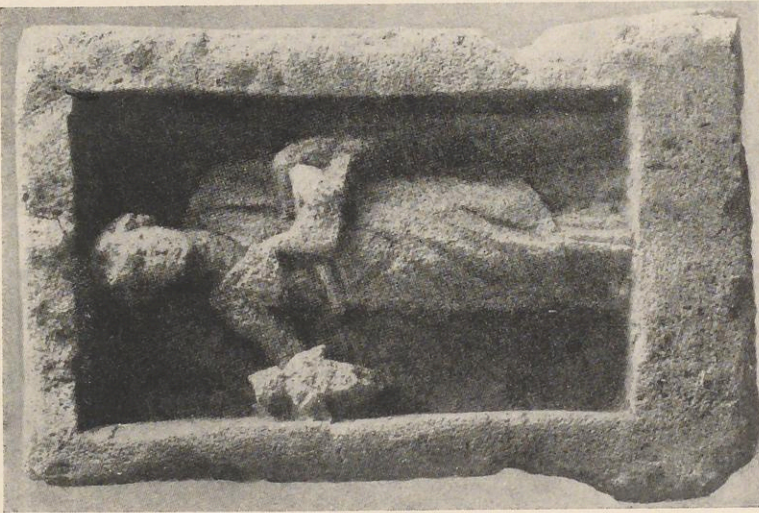

1

Griechisches Grabrelief aus Südrußland.  
Gefunden auf der Westseite des  
Mithridatesberges bei Kertut.  
(Nach v. Kieseritzky u. Watzinger.)

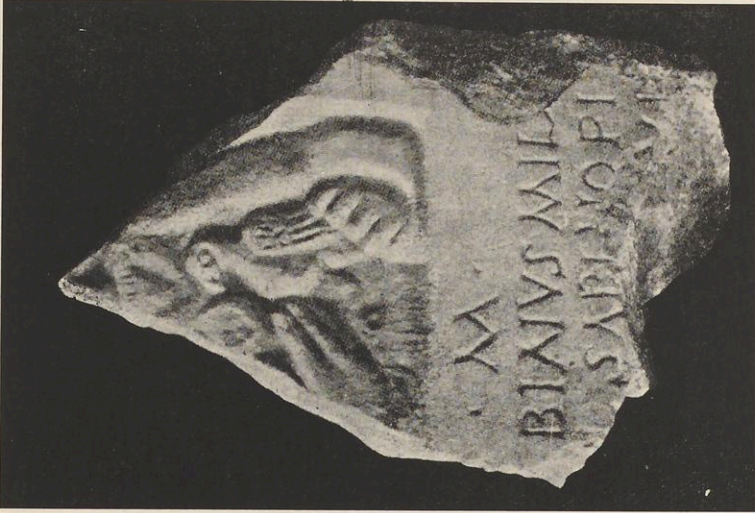

2

Griechisches Grabrelief aus Südrußland.  
Museum des Chersones.  
(Nach v. Kieseritzky u. Watzinger.)



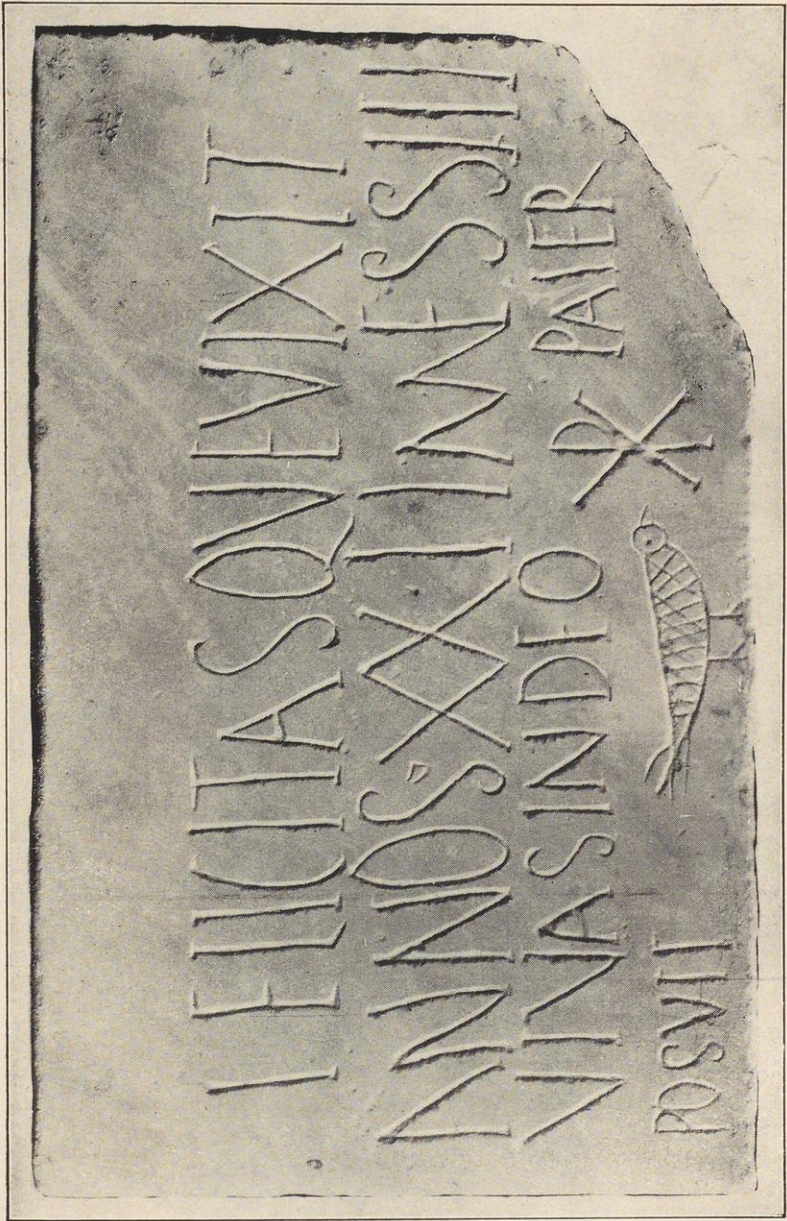

Christl. Grabschrift von der Via Nomentana



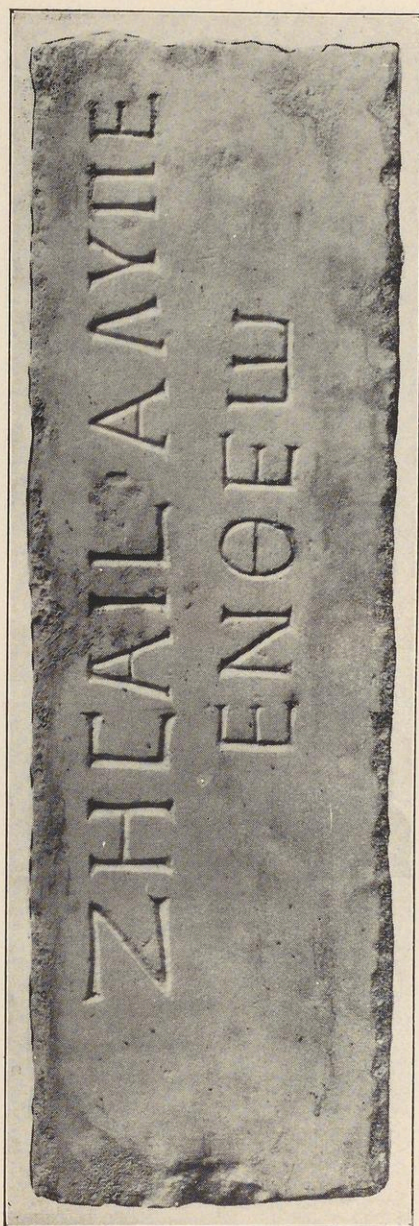

Christl. Grabschrift von der Via Nomentana







Christl. Grabschrift von der Via Nomentana